Ney Lopes

[nl@neylopes.com.br]



Anistia: o caminho da pacificação

Um tema, sempre defendido nesta coluna, domina a mídia nacional. A Folha de S. Paulo destacou que lideranças do PT defendem abreviar o tempo de prisão do ex-presidente Jair Bolsonaro. O objetivo seria encerrar uma controvérsia política que continua dividindo o país e evitar que a discussão sobre anistia monopolize a agenda do Congresso a partir de 2027. Até agora, trata-se apenas de informação de bastidores, sem manifestação oficial do presidente Lula.

Em artigos anteriores e em vídeos publicados no Instagram (@neylopesrn), sustentei que a anistia representa o melhor caminho para a pacificação política e a reconciliação nacional. A história brasileira fornece exemplos. Juscelino Kubitschek concedeu perdão aos participantes de movimentos militares. Antes dele, o Duque de Caxias, patrono do Exército, encerrou a Revolução Farroupilha após quase dez anos de guerra. Em vez de apenas impor a derrota militar aos rebeldes, negociou a paz.

As penas impostas aos envolvidos nos atos de 8 de janeiro foram excessivas por não observarem adequadamente o princípio constitucional da individualização da pena. Esse princípio exige que cada acusado responda, de acordo com sua efetiva participação nos fatos, e não simplesmente por integrar um grupo ou multidão.

Também há fundamentos para sustentar que os acontecimentos de 8 de janeiro, embora graves e merecedores de condenação, não configuraram tecnicamente um golpe de Estado. Houve invasão de prédios públicos, depredação do patrimônio, danos qualificados e outros ilícitos previstos na legislação penal. Entretanto, não ocorreu a tomada do poder nem o emprego de força armada capaz de substituir o governo legitimamente constituído.

Com a manifestação de líderes do PT favoráveis à anistia chega a hora de virar essa página e seguir a tradição política brasileira: a conciliação. Sempre defendi esse caminho. O Brasil precisa concentrar as suas energias no crescimento econômico, justiça social e construção de um futuro comum para todos os brasileiros.

Energia eólica e solar: resposta do RN à seca

O RN é um dos maiores produtores de energia eólica do Brasil e tem alto potencial solar. Os reservatórios do estado acumulam apenas 44,27% da capacidade e a seca atinge 86% do território. Em tal situação, as fontes renováveis se apresentam como instrumento concreto para enfrentar a escassez hídrica. Quatro açudes estão secos (Itans e Mundo Novo, em Caicó; Passagem das Traíras, em São José do Seridó; e Dourado, em Currais Novos) e outros 16 operam com menos de 10% da capacidade. A maior barragem, Armando Ribeiro Gonçalves, em Assú, está com 35,65%.

A previsão é o El Niño intensificar-se até o início de 2027, aumentando a pressão sobre os mananciais. Nesse contexto, as energias eólica e solar reduzem dependência das hidrelétricas e incrementam a geração de emprego e renda em regiões afetadas pela seca. Investir na expansão dessas fontes é medida estratégica para fortalecer o combate as estiagens.

O RN não pode esperar a próxima crise para agir.

As condições naturais que fizeram do estado líder nacional em energia renovável precisam ser transformadas em estratégia permanente de desenvolvimento e adaptação climática. Quanto mais essa decisão for adiada, maiores serão os custos econômicos, sociais e ambientais para a população potiguar.

Segurança pública: descontinuidade favorece o crime

O Senado aprovou por unanimidade a PEC da Segurança Pública. O texto promete integração, recursos e regras mais duras contra facções. Na sequência, Lula anunciou a MP para criar o Ministério da Segurança Pública, a mesma pasta que já existiu no governo Temer.

O problema central da segurança pública no Brasil não é apenas a falta de planos. É a descontinuidade. Cada nova administração troca comandos e lança anúncios. Tem se repetido as facções atuarem sem interrupção: controlando rotas, financiando o tráfico e mantendo o domínio territorial. A cada mudança de governo elas ganham tempo e espaço. Criar ministério, sem orçamento definido e sem metas claras, é o recurso mais antigo da política: mudar o nome do problema e apresentar como solução.

O que funciona de verdade é cooperação real de inteligência, recursos estáveis e ações coordenadas. As operações recentes no Oeste do RN merecem destaque. Ações coordenadas entre Ministério Público, Polícia Civil e Polícia Militar em municípios como Mossoró, Tibau e Upanema resultaram em prisões, apreensões de armas, munições e drogas. As operações provam que, quando há planejamento conjunto e execução integrada, é possível obter resultados.

Um ministério sem indicar de onde virão os recursos, quais metas serão perseguidas e como os resultados serão medidos é trocar o nome do problema e apresentar a mudança de embalagem como se fosse conteúdo. Pela mesma lógica, bastaria inaugurar um novo departamento da chuva para resolver as enchentes e um ministério da inflação para reduzir os preços. Espera-se, que não se repita o passado, quando o governo não resolveu a criminalidade, mas criou um ministério, que administrou o fracasso.

Opinião com informação

Diariamente, no Instagram (@neylopesrn), acompanhe vídeos com comentários e opiniões sobre política e temas de interesse geral. Agradeço aos seguidores que ajudaram a ultrapassar a marca de 420 mil visualizações.



CEI promove aulão em sala de cinema para o 1º dia do Enem

TN NO ENEM Evento reuniu cerca de 270 estudantes das unidades Romualdo Galvão e Roberto Freire do Colégio CEI. Aulão abordou Linguagens e Ciências Humanas

MAGNUS NASCIMENTO



O aulão realizado em um ambiente fora da escola ajuda a reduzir a ansiedade dos estudantes

Cerca de 270 estudantes das unidades Romualdo Galvão e Roberto Freire do Colégio CEI se reuniram em uma sala de cinema do Natal Shopping para participar de um aulão de revisão em preparação para o Exame Nacional do Ensino Médio (Enem) 2026. Em um formato diferente, a atividade foi realizada nesta sexta-feira (6), dois dias antes do início do exame, em parceria com o Sistema Tribuna, dentro do projeto TN no Enem. Os conteúdos apresentados tiveram como foco as disciplinas de Linguagens e Ciências Humanas.

A coordenadora pedagógica do ensino médio, Ailse Paulo, explicou que a iniciativa, chamada "Aulão Cinema", já está em sua terceira edição. "Ele é pensado baseado em filmes ou músicas que possam trazer a reflexão e retomadas de conteúdo, a retomada histórica, a perspectiva literária da arte, da filosofia e da sociologia, história e geografia", explicou.

Além da revisão, a escolha de um ambiente fora da escola busca tornar a experiência mais descontraída e ajudar a reduzir a ansiedade dos estudantes. A atividade integra as ações de preparação desenvolvidas pelo CEI durante o ano, com avaliações e revisões direcionadas às exigências do exame.

Segundo Ailse, em outubro os alunos intensificam a resolução de questões, com aproximadamente mil exercícios trabalhados ao longo do mês. A escola também promove atividades com psicólogas para orientar os estudantes sobre o controle da ansiedade e os cuidados com sono e alimentação antes e durante o período de provas.

Na preparação para a redação, a professora Roberta Matos explicou que o Cei combina teoria e prática em oficinas semanais de produção textual, com exercícios, reescrita e correção dos textos.

"Não existe trabalhar redação sem prática. Então a gente tem oficina de produção textual em que os alunos, semanalmente, são colocados para produzir. Eles produzem, eles reescrevem e a gente corrige", afirmou.

Na reta final, a orientação também envolve administrar o tempo e não deixar a redação para os últimos minutos.

MAGNUS NASCIMENTO

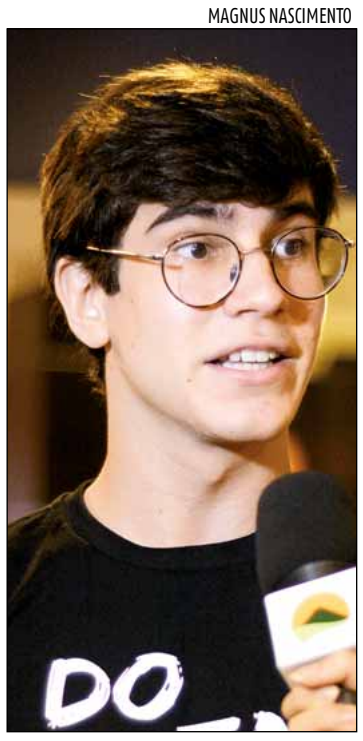

Arthur Matoso: preparação ajudou a elevar a confiança dos alunos

MAGNUS NASCIMENTO



Raissa Araújo se diz confiante nesta reta final para o Enem

Sobre o nervosismo, Roberta Matos ressalta que a ansiedade pode ajudar a manter a atenção, mas também prejudicar a concentração. Para a véspera, a professora recomenda desacelerar, dormir bem e manter uma alimentação leve.

O professor de História, Álvaro Lins, orienta os alunos a começar pela leitura do enunciado das questões, identificando o que está sendo solicitado antes de se dedicar à interpretação de textos mais longos. Para enfrentar a ansiedade durante a prova, ele recomenda confiar na preparação realizada ao longo do ano.

"O aluno que se dedicou, aquele aluno que realmente esteve empenhado, precisa entender que aquela prova é dele, que ele está realmente preparado para aquele momento", afirmou.

Entre os estudantes, o formato do aulão também foi bem recebido. Raissa Araújo, do CEI unidade Roberto Freire, afirmou que o apoio dos professores e coordenadores contribuiu para que ela chegasse à reta final mais confiante. "Me sinto confiante, porque eles passaram isso para a gente durante o ano todo", relatou. A estudante pretende cursar Direito.

Arthur Matoso, da unidade Romualdo Galvão, também destacou a interação com os professores e as orientações recebidas durante a atividade. Interessado em Engenharia de Produção, ele acredita que a preparação oferecida pela escola contribuiu para elevar a confiança dos alunos. "Eu acho que todo mundo aqui é capacitado, todo mundo foi preparado por uma ótima escola, uma ótima instituição, que é o CEI", afirmou.

Com a proximidade do exame, o aulão encerra uma etapa de preparação dos estudantes, que agora se concentram nos últimos ajustes antes das provas. Para o CEI, a proposta é aliar a revisão dos conteúdos ao acolhimento dos alunos nesse momento de expectativa.

VEJA MAIS

Escaneie o QR Code e assista a uma videorreportagem sobre o Aulão TN no Enem

PEDIDO DE LICENÇA DE OPERAÇÃO

FJATEX TEXTIL LTDA, CNPJ 07.947.486/0001-19, torna público que está requerendo ao Instituto de Desenvolvimento Sustentável e Meio Ambiente do Rio Grande do Norte – IDEMA a Licença de Operação para **unidade industrial de alvejamento, tingimento de tecidos e fibras têxteis e confecção de toalhas,** localizada no **Sítio Sobrado, nº03, Zona Rural, Jardim de Piranhas/RN.**

Luis Soares de Araújo
Proprietário do Empreendimento

PREFEITURA MUNICIPAL DE BREJINHO/RN

AVISO DE LICITAÇÃO
PREGÃO ELETRÔNICO SRP Nº 026/2026

O pregoeiro Municipal de Brejinho/RN torna público a quem interessar que estão abertas as licitações na modalidade **Pregão Eletrônico** com sistema de registro de preços: **Nº PE 026/2026**, TIPO **MENOR PREÇO POR ITEM**, OBJETO: **REGISTRO DE PREÇO VISANDO A AQUISIÇÃO DE MATERIAIS OPERACIONAIS PARA ATIVIDADES DE COLETA DE RESÍDUOS SÓLIDOS**, conforme especificações contidas no Edital. ABERTURA DA SESSÃO PÚBLICA: **às 11:01 horas do dia 23/11/2026**, As propostas serão recebidas exclusivamente por meio eletrônico no endereço: www.portaldecompraspublicas.com.br, para maiores informações contatar por e-mail: pmblicitacoes.contratos@gmail.com.

Brejinho/RN, 06 de Novembro de 2026
HELTON LUIZ DA SILVA DIAS
Pregoeiro Municipal

PREFEITURA MUNICIPAL DE PUREZA/RN

AVISO DE LICITAÇÃO
PREGÃO ELETRÔNICO SRP – Nº 19/2026

A Prefeitura Municipal de Pureza/RN, através do seu agente de contratação, torna público que realizará a licitação, acima epigrafada conforme OBJETO: **Registro de preços para eventual Aquisição de equipamentos e materiais permanentes, com a finalidade de atender às necessidades das Unidades Básicas de Saúde – UBS, da Secretaria Municipal de Saúde – SMS e do Centro de Especialidades.** – Início de acolhimento das propostas: **08:00 horas do dia 06/11/2026.** Abertura das propostas: **às 08:01 horas do dia 18/11/2026,** HORÁRIO DE BRASÍLIA. Esclarecimentos e o Edital no horário das 08:00 às 13:00 horas, na sala da Comissão, localizada na Prefeitura Municipal de Pureza/RN, Praça 05 de Abril, 180 – Centro – Pureza/RN – ou pelo e-mail: licitacaopureza2025@gmail.com ou pelo site www.portaldecompraspublicas.com.br.

Pureza/RN, 05 de novembro de 2026
Jackson Paulo Matias da Cruz
Agente de Contratação

PEDIDO DE LICENÇA DE OPERAÇÃO

A **PREFEITURA MUNICIPAL DE PAU DOS FERROS/RN,** inscrito sob o **CNPJ Nº. 08.148.421/0001-76**, torna público que está requerendo ao Instituto de Desenvolvimento Sustentável e Meio Ambiente do Rio Grande do Norte - IDEMA, a Licença de Operação para a **Unidade Básica De Saúde, Tipo II**, localizada na **Rua Alto do Garcia, Loteamento Inácia Fernandes Costa, Município de Pau dos Ferros/RN**.

MARIANNA ALMEIDA NASCIMENTO
Representante Legal

PREFEITURA MUNICIPAL DE BREJINHO/RN

AVISO DE LICITAÇÃO
PREGÃO ELETRÔNICO SRP Nº 025/2026

O pregoeiro Municipal de Brejinho/RN torna público a quem interessar que estão abertas as licitações na modalidade **Pregão Eletrônico** com sistema de registro de preços: **Nº PE 025/2026**, TIPO **MENOR PREÇO POR LOTE**, OBJETO: **REGISTRO DE PREÇO VISANDO A CONTRATAÇÃO DE EMPRESA ESPECIALIZADA NA PRESTAÇÃO DE SERVIÇOS DE SERIGRAFIA, CONFECÇÃO DE CAMISETAS PERSONALIZADAS**, conforme especificações contidas no Edital. ABERTURA DA SESSÃO PÚBLICA: **às 09:01 horas do dia 23/11/2026**, As propostas serão recebidas exclusivamente por meio eletrônico no endereço: www.portaldecompraspublicas.com.br, para maiores informações contatar por e-mail: pmblicitacoes.contratos@gmail.com.

Brejinho/RN, 06 de Novembro de 2026
HELTON LUIZ DA SILVA DIAS
Pregoeiro Municipal

TRIBUNAL REGIONAL ELEITORAL DO RIO GRANDE DO NORTE
AVISO DE LICITAÇÃO
Pregão Eletrônico Nº 60/2026 UASG 70008

Nº Processo: 9114/2026. Objeto: Contratação de empresa especializada na prestação dos serviços de engenharia para reforma/ampliação de imóvel utilizado pelo Tribunal Regional Eleitoral do Rio Grande do Norte. Total de Itens Licitados: 1. Edital: 09/11/2026 das 08h00 às 17h59. Endereço: Av. Rui Barbosa, 165 – Morro Branco Cep: 59.057-218,- Natal/RN ou **https://www.tre-rn.jus.br/transparencia-e-prestacao-de-contas/licitacoes-contratos-e-instrumentos-de-cooperacao-1/licitacoes-1/pregoes-eletronicos-1/pregoes-eletronicos.** Entrega das Propostas: a partir de 09/11/2026 às 08h00 no site **www.gov.br/compras.** Abertura das Propostas: 25/11/2026 às 9h00 no site **www.gov.br/compras.** Informações Gerais: Edital também disponível no site **www.tre-rn.jus.br.**

SIMONE MARIA DE OLIVEIRA SOARES MELLO
Diretora-Geral em Substituição

"Escândalo: André Mendonça sabia, desde julho, que Kassio Nunes recebeu R$ 427 milhões do Vorcaro e não fez absolutamente nada. Pior, ainda: - escondeu".

CAPA DA REVISTA "ISTO É".

RODA VIVA



CASSIANO ARRUDA CÂMARA

Porto de Natal embarcará mais nove mil animais em dezembro



Após o primeiro embarque de animais vivos pelo Porto de Natal, em outubro, que movimentou 2.700 cabeças avaliadas em mais de R$ 20 milhões, o terminal se prepara para exportar mais nove mil animais para o Oriente Médio em dezembro, gerando uma movimentação estimada em R$ 30 milhões.

Este novo embarque consolida definitivamente o Porto de Natal como uma rota estratégica para a exportação de gado vivo.

Para o diretor técnico e comercial da Codern, Paulo Sidney Gomes Silva, abre-se uma nova frente de negócios para o terminal, resultado de quatro anos de trabalho e articulação.

ENEM 2026 começará hoje no RN para quase 114 mil estudantes



As provas do Exame Nacional do Ensino Médio (Enem) 2026 começam neste domingo em todo o país.

A edição deste ano conta com mais de 5 milhões de inscritos — dos quais 3,4 milhões obtiveram isenção da taxa e 1,6 milhão são pagantes. No Rio Grande do Norte, são 113.908 participantes (81.039 isentos e 32.869 pagantes).

A aplicação ocorre em dois domingos consecutivos. No primeiro dia, os estudantes realizam as provas de Linguagens, Ciências Humanas e a Redação. Já no segundo dia (15), o exame abordará Matemática e Ciências da Natureza.

Em ambos os dias, os portões abrem às 12h e fecham pontualmente às 13h, com início dos exames às 13h30 (horário de Brasília). Neste primeiro domingo, a prova encerra-se às 19h; no dia 15, o término será às 18h30.

Pesquisa em terras raras é autorizada no Seridó



A Agência Nacional de Mineração (ANM) concedeu quatro alvarás de pesquisa à empresa RAJ Mineração Ltda., cobrindo uma área total de aproximadamente 7.642 hectares no município de Caicó, no Seridó potiguar.

Embora as autorizações federais já tenham sido publicadas, a empresa ainda precisa obter o licenciamento ambiental junto ao Instituto de Desenvolvimento Sustentável e Meio Ambiente (Idema/RN). Esta é uma etapa obrigatória que antecede qualquer atividade prática de campo na região.

Terras Raras

Os minerais pesquisados, conhecidos como "terras raras", são matérias-primas essenciais para a indústria de alta tecnologia. Eles são fundamentais na fabricação de superímãs, baterias para veículos elétricos, turbinas eólicas, smartphones e equipamentos aeroespaciais de defesa. Devido às suas propriedades magnéticas e condutoras únicas, esses elementos tornaram-se pilares centrais para a transição energética global e para o desenvolvimento de tecnologias verdes.

A iniciativa reforça o potencial mineral do Rio Grande do Norte, estado que já se destaca nacionalmente na produção de minério de ferro, ouro, scheelita e calcário, além de liderar a geração de energia eólica. A confirmação de depósitos economicamente viáveis de terras raras, além de outros minerais estratégicos como lítio, caulim e tungstênio, pode posicionar o RN em um novo patamar na cadeia global de suprimentos tecnológicos, atraindo investimentos robustos e diversificando a economia potiguar.

Prestígio de Fátima tem aval da Folha de S Paulo

A governadora do RN, Fátima Bezerra (PT), é um dos nomes cogitados no Planalto para assumir uma pasta da área social do governo Lula. O presidente costuma elogiar Fátima, que elegeu seu sucessor no estado. Segundo Lula, ela enfrentou ataques violentos e machistas durante anos, mas sempre resistiu com altivez.

Sexta-feira começa o Festival de Inverno de Serra de São Bento



O Festival Multicultural de Inverno de Serra de São Bento 2026 foi reagendado e acontecerá de sexta-feira a domingo na Praça do Turista. Após uma série de adiamentos, o evento finalmente celebra seus 15 anos de história com uma intensa programação cultural.

A expectativa de público para esta edição supera 70 mil pessoas. Com isso, o setor hoteleiro de Serra de São Bento — cidade localizada a 134 km de Natal — e dos municípios vizinhos já registra expressiva alta na ocupação. Pousadas, hotéis e casas de temporada estão sendo reservados com antecedência por visitantes do Rio Grande do Norte e de outros estados.

Nome de Larissa aparece para disputar a Prefeitura



Com o atual mandato de vice-governadora do Estado, um fato volta a ganhar relevância entre os analistas da política de Mossoró: Larissa Rosado já disputou a prefeitura local em quatro oportunidades (2004, 2008, 2012 e na eleição suplementar de 2014).

Apesar de não ter obtido êxito nessas tentativas, o histórico não compromete sua trajetória política, respaldada por três mandatos na Assembleia Legislativa e pela eleição para a Câmara Municipal em 2020.

Filha dos ex-deputados Laíre e Sandra Rosado e neta de Jerônimo Vingt Rosado Maia, líder político que exerceu sete mandatos de deputado federal, Larissa demonstrou vocação pública desde cedo.

Agora, o peso do cargo de vice-governadora somado ao novo cenário político local, marcado pela ausência do ex-prefeito Allyson Bezerra, vencedor dos dois últimos pleitos, recoloca o nome de Larissa Rosado em destaque para as eleições do próximo ano.

Orlando continua na presidência da Anorc



O médico-veterinário e pecuarista Orlando Cláudio Procópio, no cargo há pouco mais de um ano, aceitou ser candidato a mais um mandato na presidência da Associação Norte-Rio-Grandense de Criadores (Anorc), entidade responsável pela gestão do Parque de Exposições de Parnamirim.

A eleição será realizada ainda este mês. Inicialmente, dois nomes haviam sido lançados: o do ex-presidente Marcelo Passos, que esteve à frente da instituição entre 2016 e 2022, e o do atual vice-presidente, Eduardo Carlos de Melo. Agora, Orlando Procópio surge como o candidato de consenso.

Conselho Estadual de Cultura renova os seus dirigentes



Valério Mesquita assume a presidência do Conselho Estadual de Cultura para o biênio 2026/2028, tendo Eulália Duarte Barros como vice-presidente. A posse está programada para o dia 17.

Na mesma ocasião, foram eleitos os integrantes das três câmaras setoriais do órgão:

Câmara Diretiva: Valério Mesquita, Eulália Duarte Barros, Joventina Simões e Diógenes da Cunha Lima.

Câmara de Patrimônio Material: Manoel Onofre de Souza Neto (coordenador), Antônio Gentil, Hermano Machado Ferreira Lima, Sônia Maria Fernandes Faustino e Érica Canuto.

Câmara de Patrimônio Imaterial: Josimey Costa da Silva (coordenadora), Cícero Martins de Macedo Filho, Dijva Cunha, João Batista de Morais Neto e Rejane de Souza.

Natalense vence Prêmio Jabuti pela segunda vez



O quadrinista Luckas Iohanathan, formado em Publicidade e Propaganda, pela Universidade do Estado do Rio Grande do Norte (Uern), conquistou pela segunda vez o Prêmio Jabuti, a premiação literária mais tradicional do Brasil. O resultado da edição de 2026 foi anunciado na quarta-feira (28).

Luckas venceu na categoria Histórias em Quadrinhos com o livro Ouroboros. Em 2024, ele já havia sido premiado na mesma categoria com a HQ Como Pedra. Ambos os livros foram publicados pela editora Comix Zone.

mi-mi-mi

■ Rogério Marinho conta com 33 assinaturas das 41 necessárias para se eleger Presidente do Senado.

■ **Os primeiros nomes do Secretariado do governador Carlos Eduardo Xavier serão divulgados dia 20 de dezembro.**

■ Felinto Filho foi se preparar para enfrentar as agruras (para ele) do Carnatal dando uma volta pela Noruega. – Gente fina é outra coisa.

■ **Barra de Cunhaú, no município de Canguaretama, foi reconhecida como Patrimônio Natural, Turístico e Cultural do RN.**

■ Hoje completa 106 anos do nascimento, na cidade de Acari, de Eugênio de Araujo Sales, Cardeal, o potiguar de maior prestígio na Igreja.

■ **A Associação de Mulheres, Jovens e Agricultores Familiares de Olho d´água do Mato, município de Assu, é de Utilidade Pública.**

■ Faz 42 anos, hoje, da primeira eleição do imortal e Diogenes Cunha Lima para Presidente da Academia Norte-rio-grandense de Letras.

■ **Para acompanhar no YouTube – "Cassiano Arruda no Ar" – inscreva-se no canal de @cassianoarrudacamara.**

■ A Secretária de Administração, Jane de Castro, inicia, sexta-feira, uma programação de visita oficial a República Popular da China.

■ **A Filarmônica da UFRN abriu inscrições para o concurso "Jovem Solista", com matrículas já abertas.**

■ Completa 63 anos, hoje, da criação do município de Monte das Gameleiras, desmembrado de Nova Cruz.

■ **Amanhã, completa 156 anos que a vila de Mossoró foi elevada a categoria de cidade.**

■ O norte-rio-grandense Geraldo Melo Filho foi confirmado Secretário da Agricultura do Estado de São Paulo pelo governador Tarcísio Freitas.

■ **Hoje é o Dia Mundial do urbanismo.**

■ O Grupo de Escoteiros Cruzeiro do Sul, de Mossoró, foi reconhecido de utilidade pública.

■ **O município de Parelhas, desmembrado de Jardim do Seridó, foi criado há exatamente 100 anos, no dia de hoje.**

■ Simone de Araújo Leal foi nomeada Coordenadora da Assessoria Técnica da Secretaria de Desenvolvimento Econômico do Estado.

■ **Amanhã, começa o "Space Week Nordeste' que prossegue até domingo, no Campus da UFRN e na Base de Lançamento da Barreira do Inferno.**

■ O Parque Ecológico de Capim Macio, no bairro Capim Macio, passa a ser chamado de Parque Ecológico Humberto Pignataro.

■ **Abertas as inscrições para a 9ª Semana de Ciências e Tecnologia, promovida pela ECT da UFRN, entre amanhã e 13 de novembro.**

COSERN tem plano para instalar dez sub-estações

A Cosern anunciou um novo plano de investimentos para o Rio Grande do Norte, no valor de R$ 4,1 bilhões. O aporte inclui a construção de dez subestações — que se somarão às 17 já existentes —, aumentando em 24% a capacidade de distribuição de energia do estado.

Trata-se do maior plano de expansão da história da concessionária. Com a iniciativa, a empresa estará preparada para acompanhar o crescimento econômico potiguar e suprir as demandas de todas as regiões do estado.

PREFEITURA MUNICIPAL DE PUREZA/RN

AVISO DE LICITAÇÃO
PREGÃO ELETRÔNICO SRP – Nº 21/2026

A Prefeitura Municipal de Pureza/RN, através do seu agente de contratação, torna público que realizará a licitação, acima epigrafada conforme OBJETO: **Formação de registo de preços para futura aquisição de combustíveis objetivando atender a demanda de consumo da frota de veículos e máquinas das Secretarias do Município de Pureza/RN.** – Início de acolhimento das propostas**: 08:00 horas do dia 09/11/2026.** Abertura das propostas: às **08:01 horas do dia 19/11/2026,** HORÁRIO DE BRASÍLIA. Esclarecimentos e o Edital no horário das 08:00 às 13:00 horas, na sala da Comissão, localizada na Prefeitura Municipal de Pureza/RN, Praça 05 de Abril, 180 – Centro – Pureza/RN – ou pelo e-mail: licitacaopureza2025@gmail.com ou pelo site www.portaldecompraspublicas.com.br.

Pureza/RN, 05 de novembro de 2026
Jackson Paulo Matias da Cruz
Agente de Contratação

Estado do Rio Grande do Norte
PREFEITURA MUNICIPAL DE LAGOA DE VELHOS
SETOR DE LICITAÇÃO
Praça Fabião das Queimadas, nº 700, Centro, CEP: 59.430-000

AVISO DE LICITAÇÃO – SRP PREGÃO ELETRÔNICO Nº 037/2026

O MUNICÍPIO DE LAGOA DE VELHOS/RN, através de seu Pregoeiro no uso de suas atribuições legais, vem tornar público a abertura do **Processo Licitatório Nº 99/2026** na modalidade **PREGÃO**, na forma **ELETRÔNICA**, do tipo **"MENOR PREÇO POR LOTE"**, objetivando o Registro de Preços para futura e eventual contratação de empresa especializada para aquisição de material de limpeza, destinados quando necessária às necessidades das secretarias do município de Lagoa de Velhos/RN, conforme especificações constantes do Termo de Referência, Anexo I do Edital. O início da sessão está previsto para o **dia 19 de novembro de 2026, às 08h01min**. O Edital poderá ser adquirido na sede da Prefeitura Municipal, à Praça Fabião das Queimadas, nº 700, centro, Lagoa de Velhos/RN, no horário de expediente das 07h00min às 13h00min, em dias úteis, bem como através do fone/fax (84) 3695-0091, e-mail: cpl@lagoadevelhos.rn.gov.br e no site https://www.portaldecompraspublicas.com.br/.

Lagoa de Velhos/RN, 06 de novembro de 2026.
LUIZ EDUARDO FERNANDES
Pregoeiro da PMLV/RN

PREFEITURA DE PAU DOS FERROS
GERÊNCIA DE LICITAÇÕES

AVISO DE LICITAÇÃO
PREGÃO ELETRÔNICO N° 6/2026-0044

O Município de Pau dos Ferros, por intermédio da Pregoeira da Prefeitura Municipal, torna público que às **09:00 horas** do dia **26/11/2026**, fará realizar licitação na modalidade **Pregão Eletrônico N° 6/2026-0044**, tipo **menor preço** por item, que tem como objeto **Contratação de empresa especializada para a prestação de serviços de locação de caminhão, tipo ¾, com carroceria, equipado com baú refrigerado, com motorista devidamente habilitado, destinado ao transporte de carnes do Abatedouro Público Municipal ao Açougue Público Municipal de Pau dos Ferros/RN, pelo prazo de 12 (doze) meses, para atender as demandas da Secretaria Municipal de Desenvolvimento Rural - SEDRU,** conforme condições**,** de acordo com o que determina a legislação vigente.

O certame será realizado por meio do portal de compras públicas, no endereço eletrônico www.portaldecompraspublicas.com.br pela Pregoeira Maira Louise Fernandes Alves.

O procedimento licitatório obedecerá ao disposto no Decreto Executivo Municipal nº 471/2023, Lei Federal Lei nº 14.133 de 1º de abril de 2021 e demais normas aplicáveis e, ainda, de acordo com as condições estabelecidas neste Edital.

O Edital e seus anexos encontram-se à disposição dos interessados no site http://paudosferros.rn.gov.br/licitacao.php, www.portaldecompraspublicas.com.br e poderá ser solicitado através do e-mail: licitapdf@gmail.com.

Pau dos Ferros – RN, 06 de novembro de 2026.

Maíra Louise Fernandes Alves.
Pregoeira



PREFEITURA MUNICIPAL DE PUREZA/RN

AVISO DE LICITAÇÃO
PREGÃO ELETRÔNICO SRP – Nº 20/2026

A Prefeitura Municipal de Pureza/RN, através do seu agente de contratação, torna público que realizará a licitação, acima epigrafada conforme OBJETO: **Registro de preços para eventual aquisição de fardamentos destinados aos alunos das escolas municipais, dos programas de assistência social, aos funcionários da secretaria municipal de saúde, e demais fardamentos de servidores em geral e camisas destinadas aos diversos eventos e atividades realizadas pelo município e fundos municipais de Pureza/RN.** – Início de acolhimento das propostas: **08:00 horas do dia 06/11/2026.** Abertura das propostas: às **08:01 horas do dia 23/11/2026**, HORÁRIO DE BRASÍLIA. Esclarecimentos e o Edital no horário das 08:00 às 13:00 horas, na sala da Comissão, localizada na Prefeitura Municipal de Pureza/RN, Praça 05 de Abril, 180 – Centro – Pureza/RN – ou pelo e-mail: licitacaopureza2025@gmail.com ou pelo site www.portaldecompraspublicas.com.br.

Pureza/RN, 05 de novembro de 2026
Jackson Paulo Matias da Cruz
Agente de Contratação

PREFEITURA MUNICIPAL DE JOÃO CÂMARA/RN
SECRETARIA MUNICIPAL DE FINANÇAS
SETOR DE LICITAÇÃO

AVISO DO EDITAL
CONCORRÊNCIA ELETRÔNICA Nº 007/2026

O Município de João Câmara torna público que no **dia 24/11/2026, às 9hs01**, fará licitação na modalidade **CE nº 007/2026** – Objetivo: **CONTRATAÇÃO DE EMPRESA ESPECIALIZADA NA EXECUÇÃO DE SERVIÇOS DE PAVIMENTAÇÃO E URBANIZAÇÃO DE VIAS PÚBLICAS, COM SOLUÇÕES CONSTRUTIVAS DISTINTAS, COMPREENDENDO PAVIMENTAÇÃO ASFÁLTICA, OBRAS DE URBANIZAÇÃO E PAVIMENTAÇÃO EM PISO INTERTRAVADO NO MUNICÍPIO DE JOÃO CÂMARA**. Edital e anexos em: www.portaldecompraspublicas.com.br, Portal Nacional de Contratações Públicas – PNCP ou Setor de Licitações pelo e-mail: licitacaojc2025@gmail.com site da prefeitura: joaocamara.rn.gov.br ou na Avenida Severino da Câmara, 1310 – BR 406, Centro, João Câmara/RN.

João Câmara/RN, 06/11/2026
Robson Scipião de Brito
Agente de contratação